



MONTHLY MEMBERSHIP PROGRESS REPORT

District 355 B3

Results as of: 06/30/2019

GMT: CHUL-JAE LEE

장소 REPUBLIC OF KOREA

현장지역 GMT

클럽			
결과- 2018-2019			
사분기	신생클럽 목표	신생클럽	해산된 클럽
7월/8월/9월	1	0	0
10월/11월/12월	0	0	1
1월/2월/3월	0	0	0
4월/5월/6월	0	0	1

회원 1인당			
결과- 2018-2019			
사분기	회원 순증가 목표	실제 회원증강	실제 퇴회 회원 수(전출입 포함)
7월/8월/9월	120	141	77
10월/11월/12월	40	42	92
1월/2월/3월	40	60	50
4월/5월/6월	-30	39	174

목표 및 누적 신생클럽 수

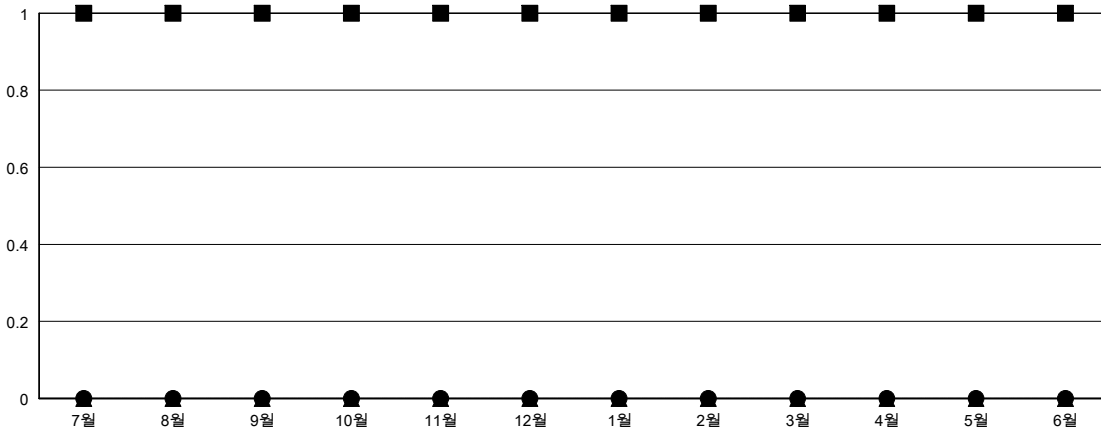

목표 및 누적 회원수

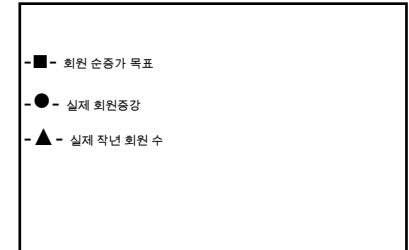
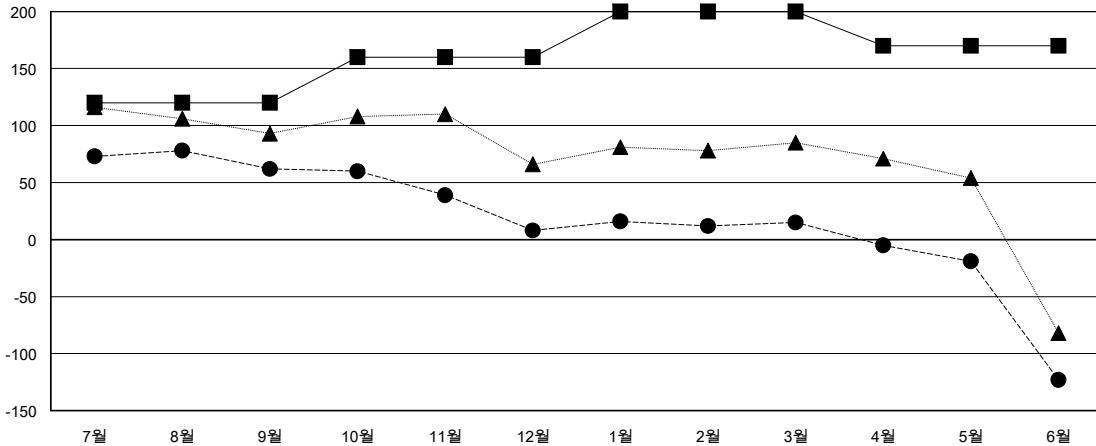

해산된 클럽: 2	1명 이상의 신입회원을 등록한 58 CLUBS OF 73	성별 분포 남성 2,930 (90.26%) 여성 316 (9.74%) 회기간 여성 회원 증강 목표%: 15%														
<table border="1"> <tr> <td>퇴회회원</td> <td></td> </tr> <tr> <td>작고</td> <td>16</td> </tr> <tr> <td>클럽해산</td> <td>39</td> </tr> <tr> <td>기타</td> <td>338</td> </tr> <tr> <td>합계</td> <td>393</td> </tr> </table>	퇴회회원		작고	16	클럽해산	39	기타	338	합계	393	<p>누적 회원 데이터를 확인하시려면 여기에 클릭하십시오.</p>	<table border="1"> <tr> <td>가족 단위 회원 총수</td> <td>21</td> </tr> <tr> <td>회비 절반을 지불하는 가족회원</td> <td>11</td> </tr> </table>	가족 단위 회원 총수	21	회비 절반을 지불하는 가족회원	11
퇴회회원																
작고	16															
클럽해산	39															
기타	338															
합계	393															
가족 단위 회원 총수	21															
회비 절반을 지불하는 가족회원	11															